Comune di Meta - Provincia di Napoli

PIANO REGOLATORE GENERALE

Settembre 1998

2.qc (A) Carta della stabilità

Scala 1:2.000

A

B

A | A'

Versanti dei rilievi calcarei soggetti a distacco di frammenti e blocchi conseguenti a fenomeni di degradazione crioclastica e/o a frane da crollo. I fenomeni possono assumere dimensioni rilevanti in occasione di eventi sismici. *Aree ad instabilità elevata* (A), *meno accentuata in corrispondenza dei versanti interessati da opere di consolidamento* (A').

B | B' | B'' | B'''

Versanti dei rilievi calcarei e fascia pedemontana soggetti a fenomeni di mobilizzazione della copertura detritico/piroclastica (B). Localmente è possibile individuare aree a prevalente predisposizione al distacco (B') e all'accumulo (B''). Quando ubicate a valle di aree ricadenti nelle unità A e A' possono essere interessate dalla caduta o dal rotolio di frammenti e blocchi conseguenti a crolli (B'''). *Aree ad instabilità da moderata ad elevata.*

B'' | B'''

C

Aree della fascia pedemontana soggette prevalentemente a fenomeni di ruscellamento superficiale, e in occasione di eventi meteorici particolarmente intensi e prolungati, a fenomeni di mobilizzazione della copertura detritico/piroclastica. *Tale area è connotata da condizioni di instabilità da lieve a moderata.*

D

Aste torrentizie e impluvi principali. L'unità comprende le aree soggette a ruscellamento concentrato, con fenomeni di erosione al piede e ridistribuzione (per erosione/deposizione) del materiale alluvionale. Le pareti delle incisioni possono essere interessate da dissesti della copertura pedogenizzata, mentre ingenti volumi detritici possono incanalarsi nell'alveo. *Instabilità elevata.*

E | E'

Falesia tufacea soggetta a crolli della parete. *Instabilità elevata* (E), *meno accentuata in corrispondenza delle aree interessate da lavori di consolidamento* (E').

F

Area a copertura piroclastica a bassa instabilità connessa alla possibilità di dissesti conseguenti a crolli della falesia tufacea dovuti al collasso della volta di cavità antropiche. *Instabilità moderata.*

G | G'

Aree soggette alla caduta di blocchi e massi provenienti dai versanti calcarei incombenti. Sono compresi nell'unità: il tratto terminale di Via del Mare, il tratto della Strada Statale 145 in prossimità di località Alimuri, i piazzali di cava, il tratto terminale della strada nuova per Alberi (G). E' anche compresa la spiaggia di Marina di Meta, al piede della falesia tufacea (G'). *Instabilità elevata.*

H

Aree soggette ai processi di dinamica costiera, ripascimento e erosione. *Instabilità elevata.*

I

Aree soggette a processi di dilavamento e ruscellamento superficiale. Limitati fenomeni di dissesto (p.e. crollo di muri) possono verificarsi nelle aree caratterizzate da riporti o terrazzamenti antropici di dimensioni maggiori. *Area stabile.*

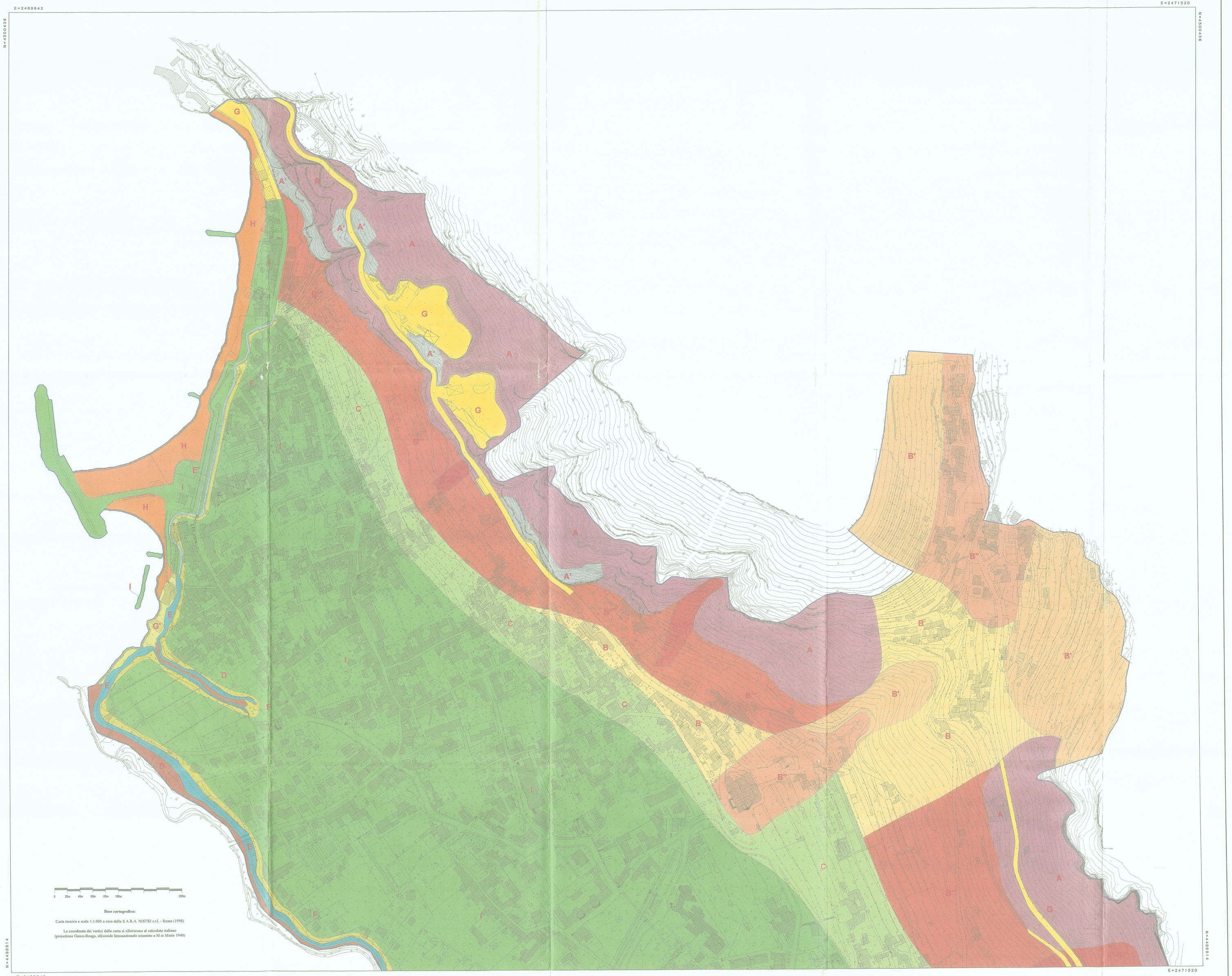

Base cartografica:

Carta tecnica a scala 1:1.000 a cura della S.A.R.A. NISTRI s.r.l. - Roma (1998)

Le coordinate dei vertici della carta si riferiscono al reticolato italiano (proiezione Gauss-Boaga, ellissoide Internazionale orientato a M.te Mario 1940)