

Piano di Recupero - Meta (NA)

Legge n. 457/78 - Legge Regionale n. 16/04

art. 6, 11, 12
NTA

Edilizia minore, dotata di valore prevalentemente ambientale e comprendente organismi edilizi aventi sostanziale unità formale o tipologica o strutturale, ovvero caratteri formali o tipologici o strutturali risultanti dalla crescita organica dell'edificio nel tempo

Tipo **EB1**
sottotipo **A**

PSAI: R3/P3

Cfr. PRG, Anagrafe Edilizia, Scheda 725 - NCEU: foglio 1, p.lla 144

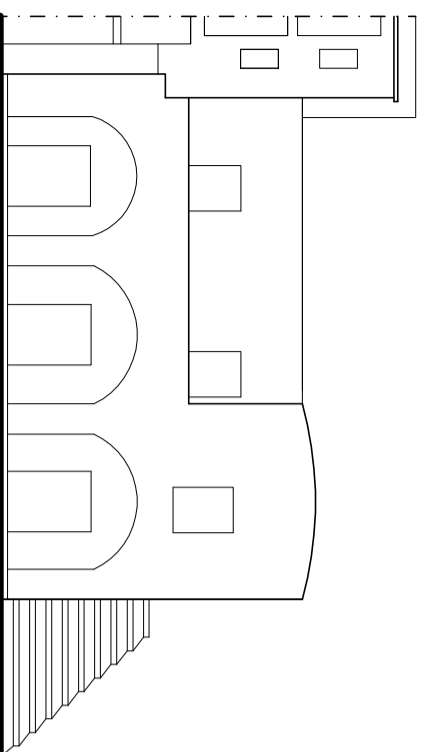

Schema del prospetto 1:200



foto 3: prospetto fronte mare

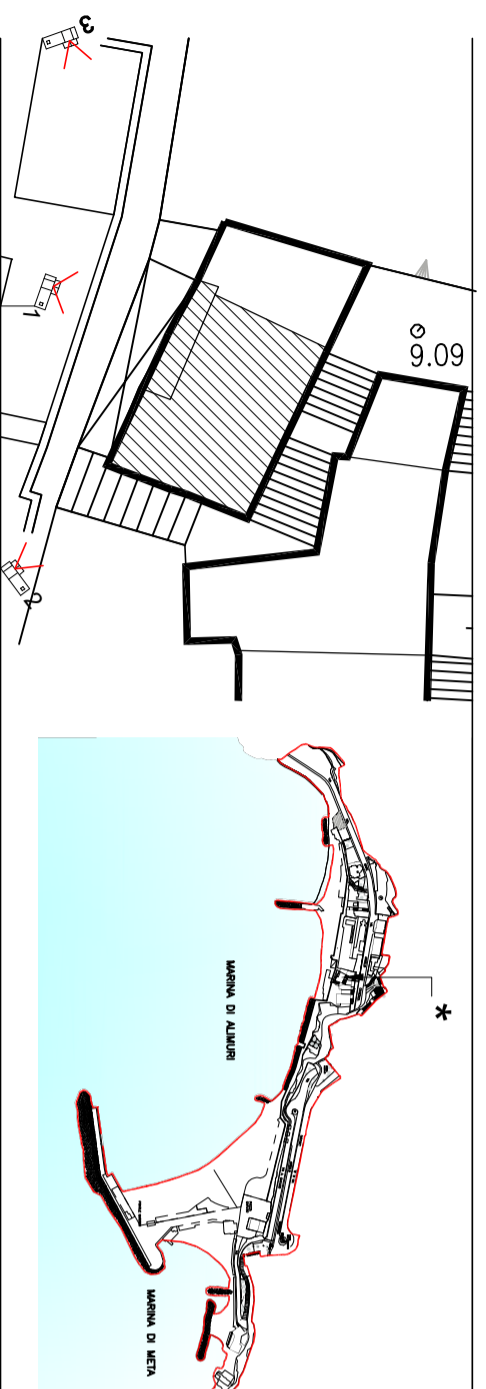

Scala 1:500

Vincolo Legge 1089/39: no

Piani: PT-1



foto 1 : veduta dall'alto



Nel 1955

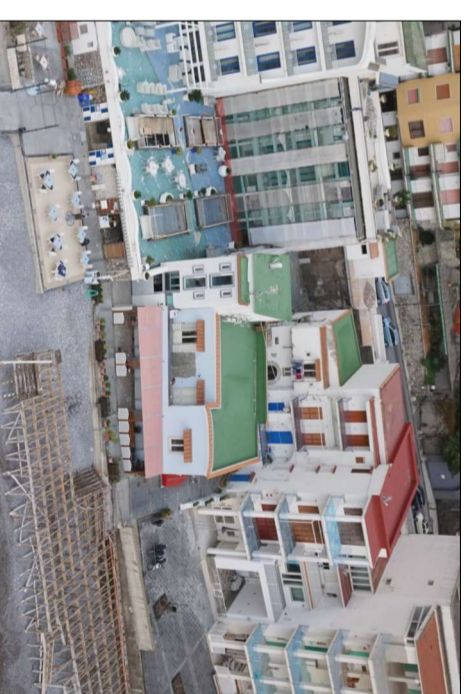
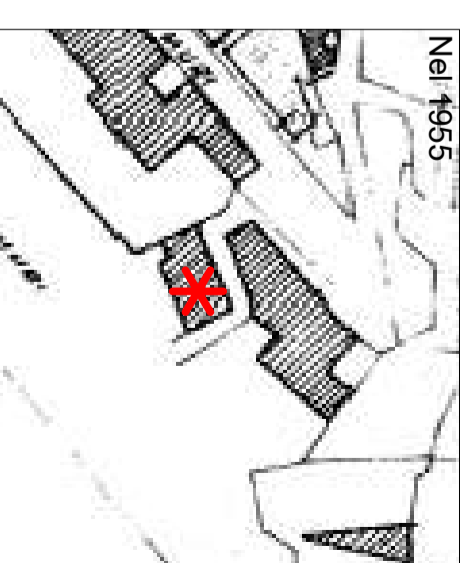

foto 2: prospetto su I Traversa Allimuri



Impianto distributivo urbanistico:

- fabbricato con tre prospetti liberi su I Traversa Allimuri e fronte mare;

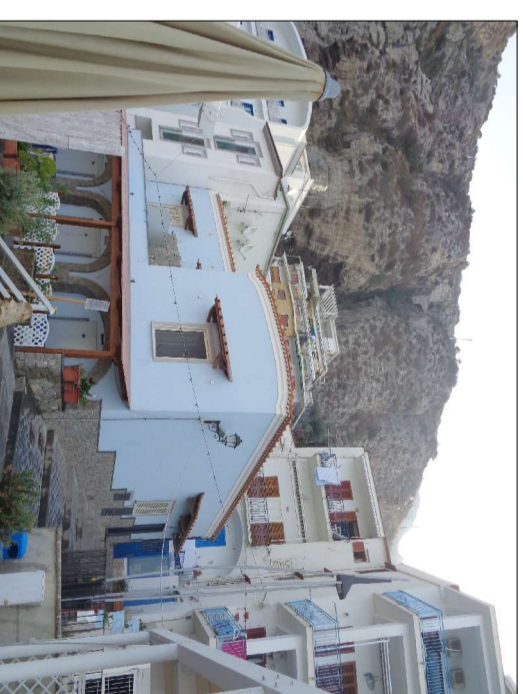
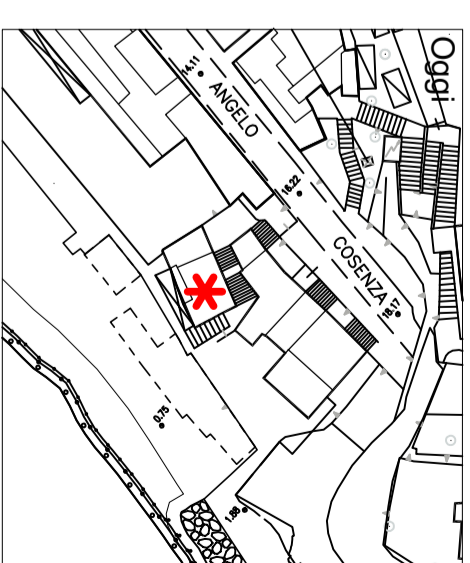
Impianto distributivo edilizio:

- fabbricato con due unità al primo piano e locali commerciali al piano terra

Profondità di edificazione:

- occupazione totale del lotto edilizio

Partitura del prospetto:

- regolare con aperture varie

Materiale:

- struttura in muratura di tufo, solai misti latero-cementizi e a volta estradossata, finiture in intonaco, soglie in pietra lavica, zoccolatura e modanatura archi in pietra calcarea

Interventi previsti:

- manutenzione ordinaria
- manutenzione straordinaria
- restauro e risanamento conservativo