

PIANO URBANISTICO ATTUATIVO (PUA) N° 1
INDAGINI GEONOSTICHE IN SITTO
TAVOLA 04

Ufficio Pianificazione Territoriale del Comune di Meta
Responsabile: Arch. Maria Rosaria Visciano
Collaboratore: Ing. Giuseppe Maresca

Consulente: Dr. Geol. Francesco Ruocco*

Collaboratore: Dr. Geol. Giuseppe Di Crescenzo*

*Dr. 80863 Piano di Sorrento (NA) - Via Cavendish n° 8 - ☎ +39 0813510190 - 📠 +39 0813017679 - 📠 +39 338669444
📧 geo.francescoruocco@alice.it - francescoruocco@pec.it - 🌐 http://link.com.com/inggeolofrancescoruocco
📍 84100 Cetara (SA) - Via Sarno D'Acquino n° 6 - 📞 +39 089261660 - 📠 +39 328314002 - 📧 g.di.crescenzo@alice.it

SCALA Grafica FILE: Studio geologico-tecnico PUA1 Meta ARCHIVIO: C:\Documenti\Lavori 2017

00) Dicembre 2017 Emissione
REVISIONE DATA OGGETTO REDATTO APPROVATO ALTORIZZATO

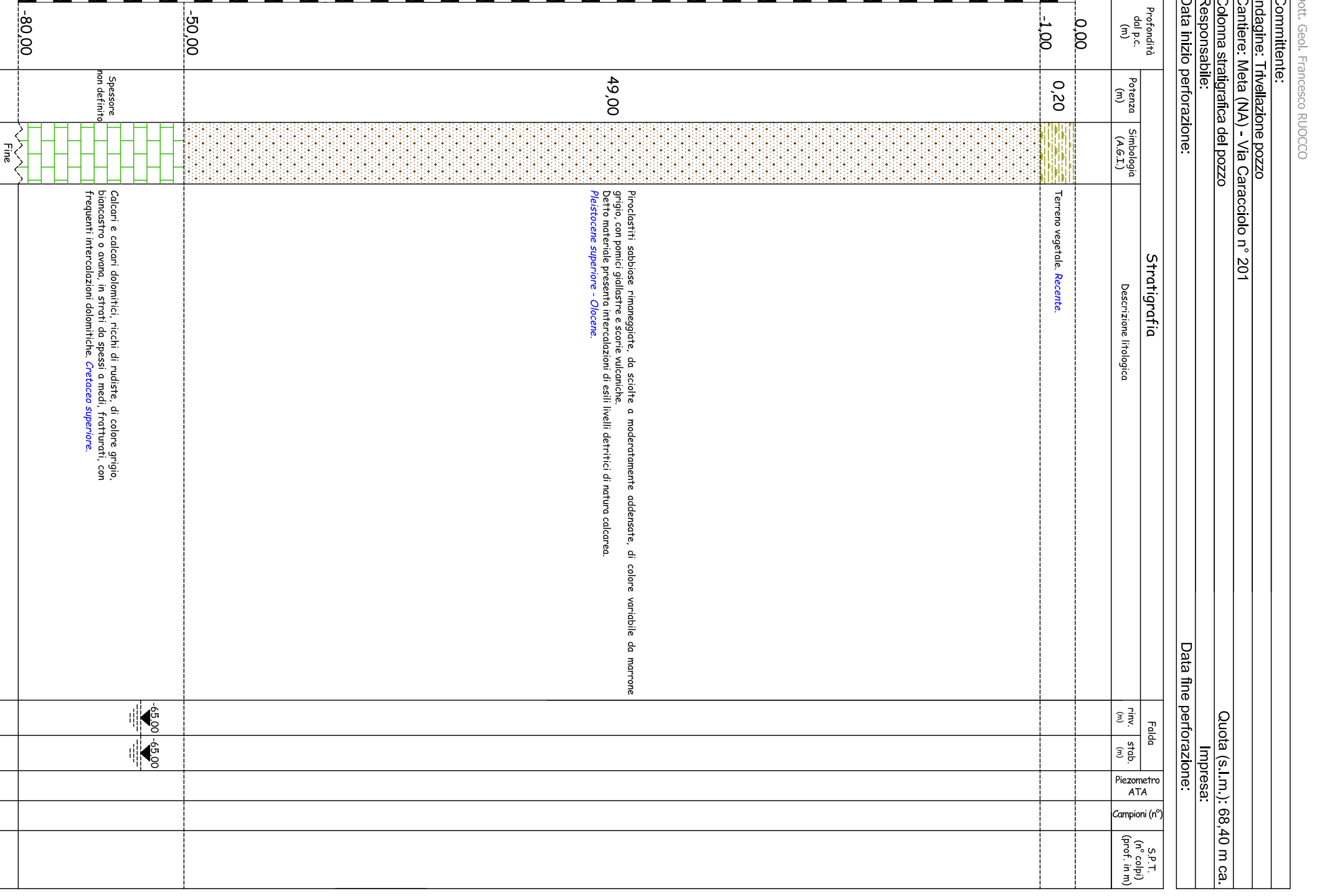

Profondità (m)	Stratigrafia	Foto	TA	TA	TA	TA	TA	TA	TA
0,00									
1,20	Terreno argilla. Marna								
1,20	Terreno argilla. Marna								

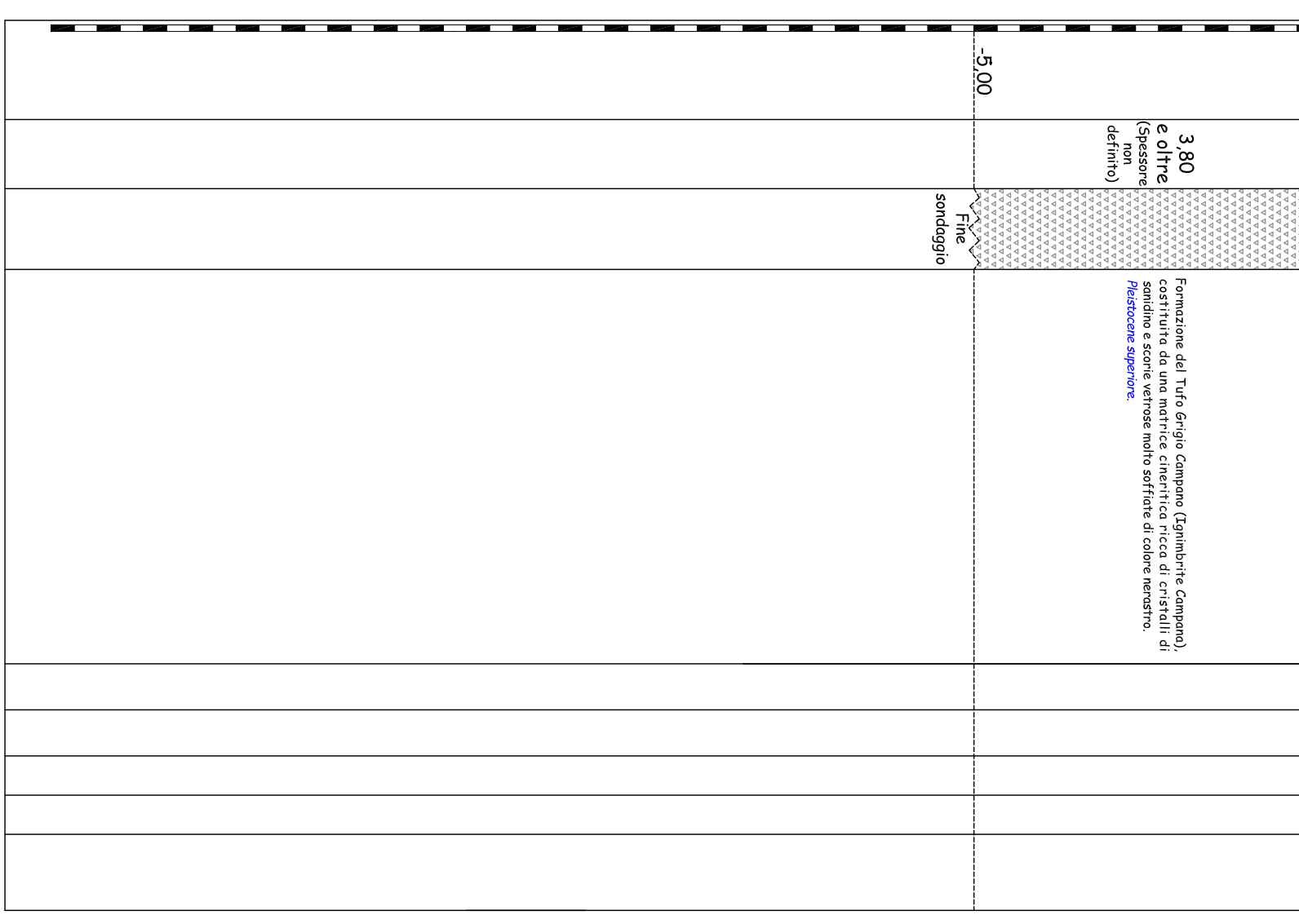

Profondità (m)	Stratigrafia	Foto	TA	TA	TA	TA	TA	TA	TA
0,00									
1,40	Terreno argilla. Marna								
1,40	Terreno argilla. Marna								

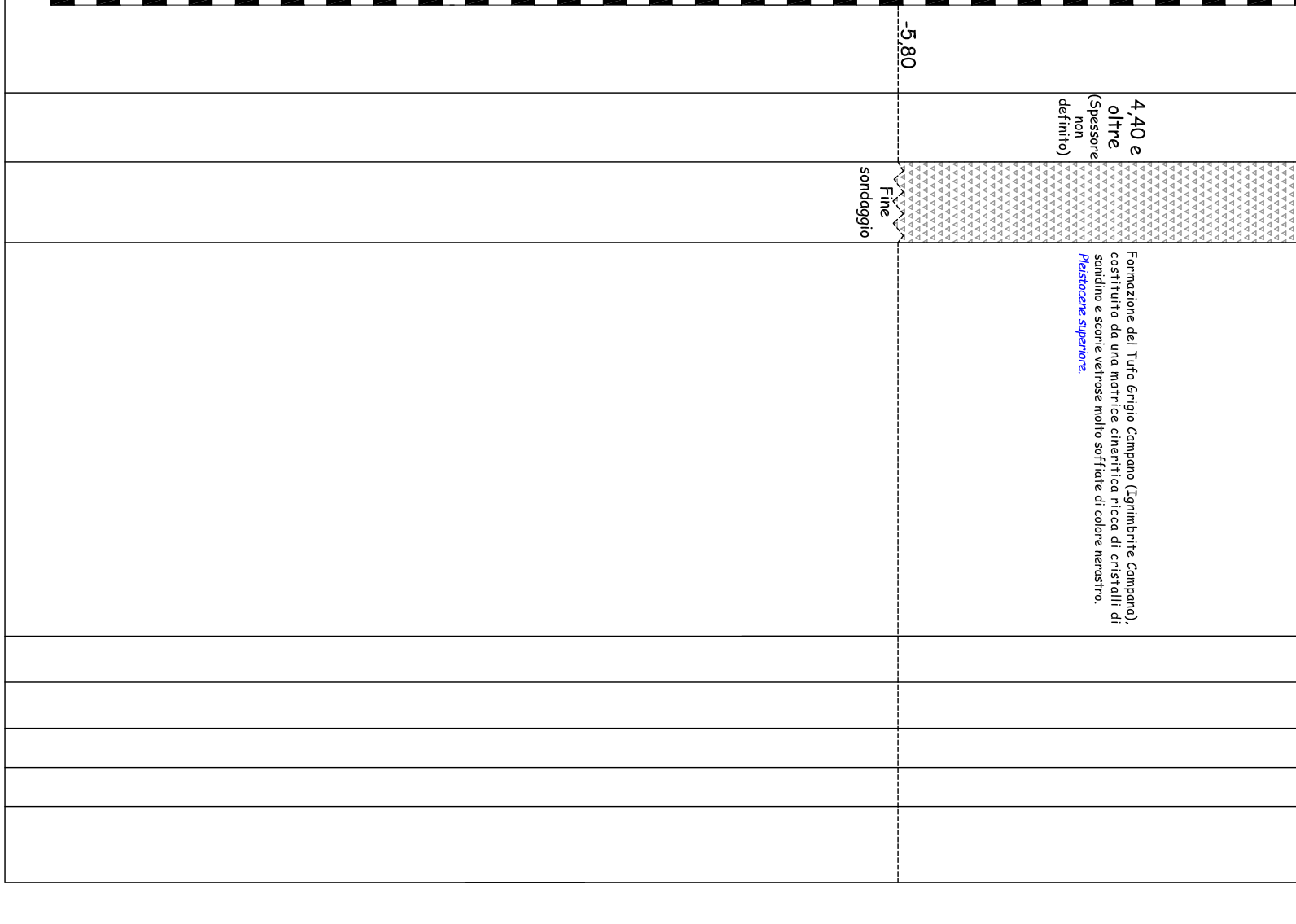

Profondità (m)	Stratigrafia	Foto	TA	TA	TA	TA	TA	TA	TA
0,00									
2,00	Terreno argilla. Marna								
2,00	Terreno argilla. Marna								

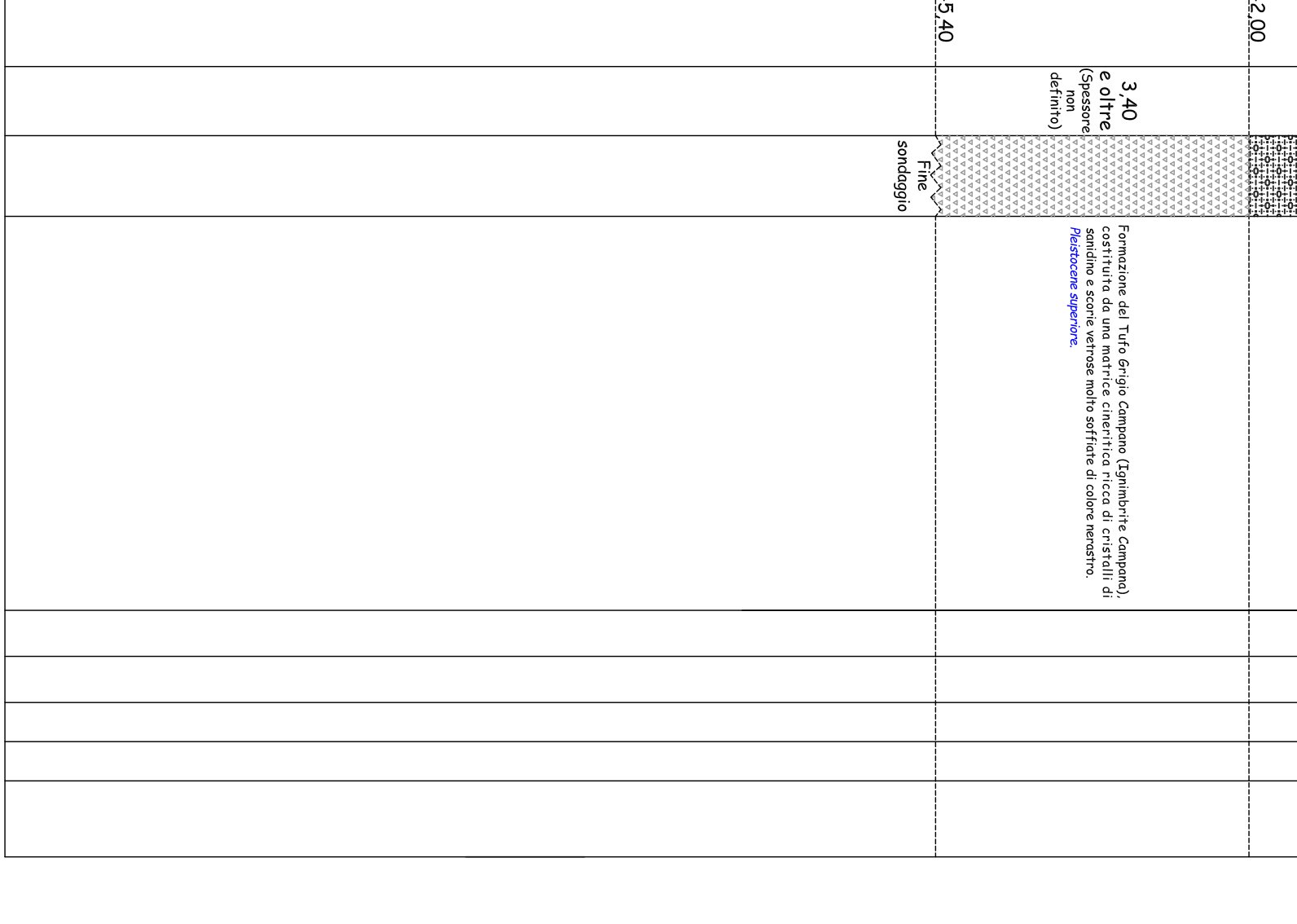

Profondità (m)	Stratigrafia	Foto	TA	TA	TA	TA	TA	TA	TA
0,00									
1,00	Terreno argilla. Marna								
1,00	Terreno argilla. Marna								

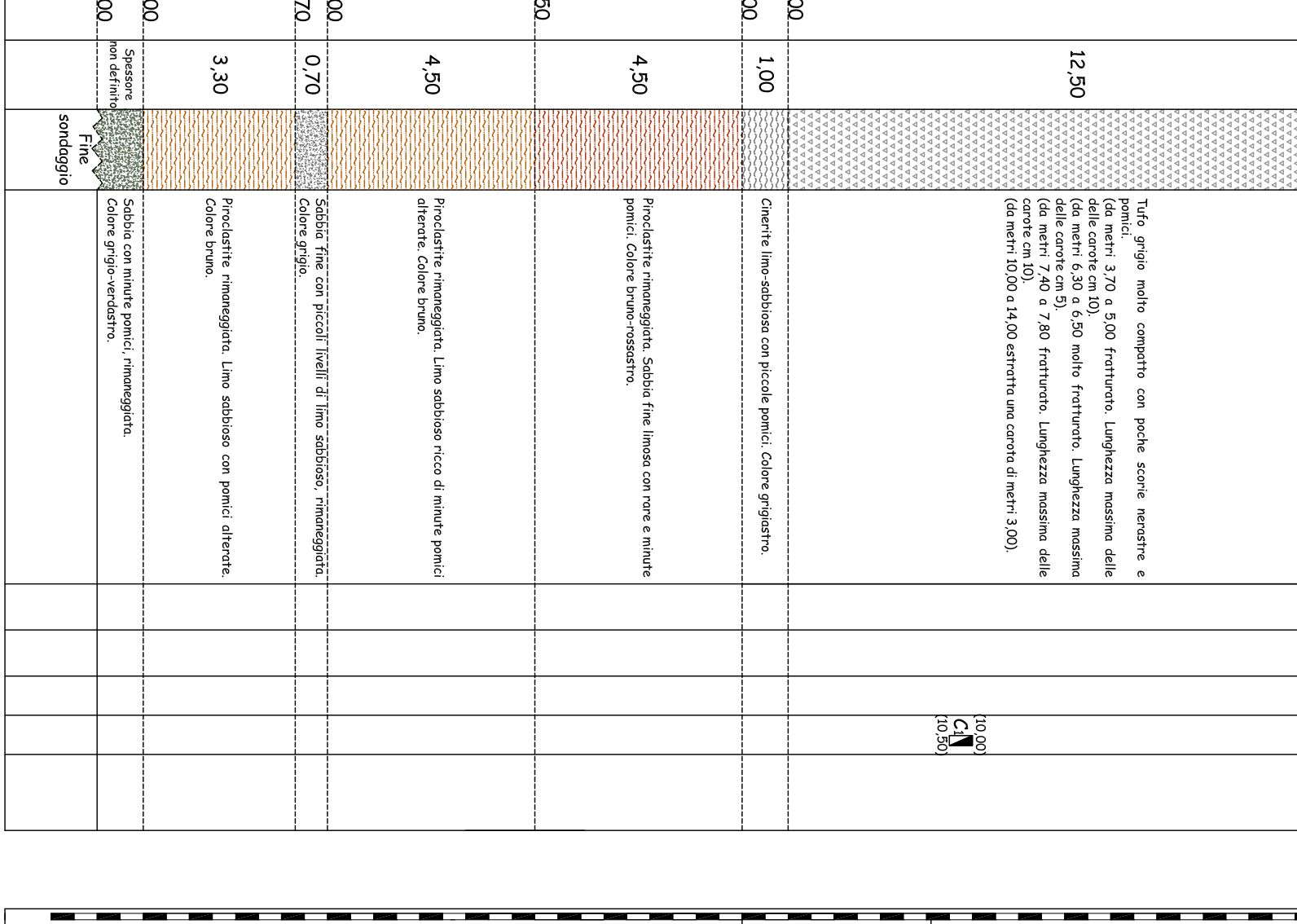

Profondità (m)	Stratigrafia	Foto	TA	TA	TA	TA	TA	TA	TA
0,00									
0,10	Terreno argilla. Marna								
0,10	Terreno argilla. Marna								

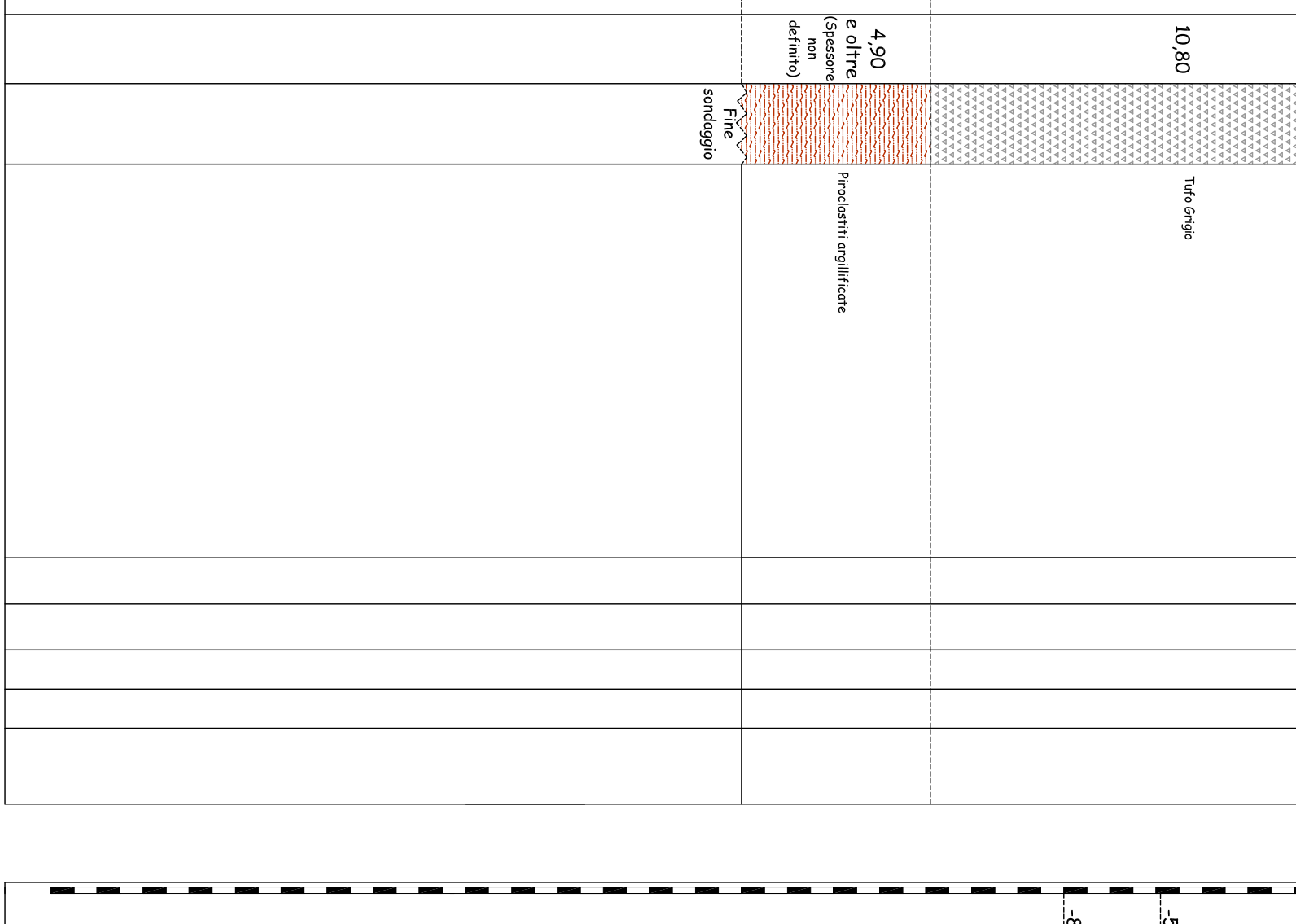

Profondità (m)	Stratigrafia	Foto	TA	TA	TA	TA	TA	TA	TA
0,00									
0,50	Terreno argilla. Marna								
0,50	Terreno argilla. Marna								

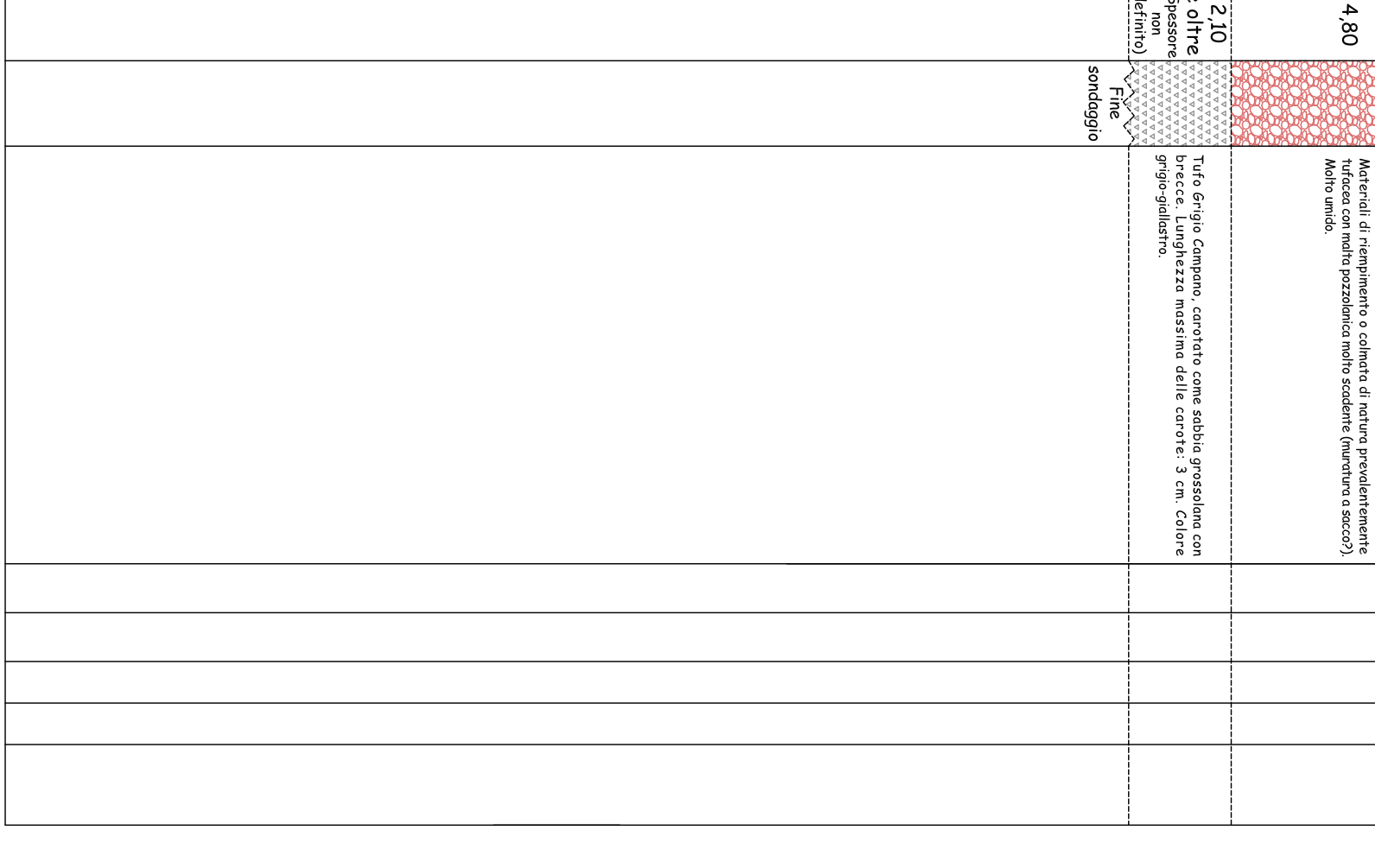

Dr. Geol. Francesco Ruocco

Comitato: Amministrazione Comunale di Meta
Indagine: Consulenza studio studiabile
Cantiere: Meta (NA) - Via Canalicchio n° 201
Responsabile: Dr. Geol. Francesco Ruocco
Data inizio perforazione: 1989

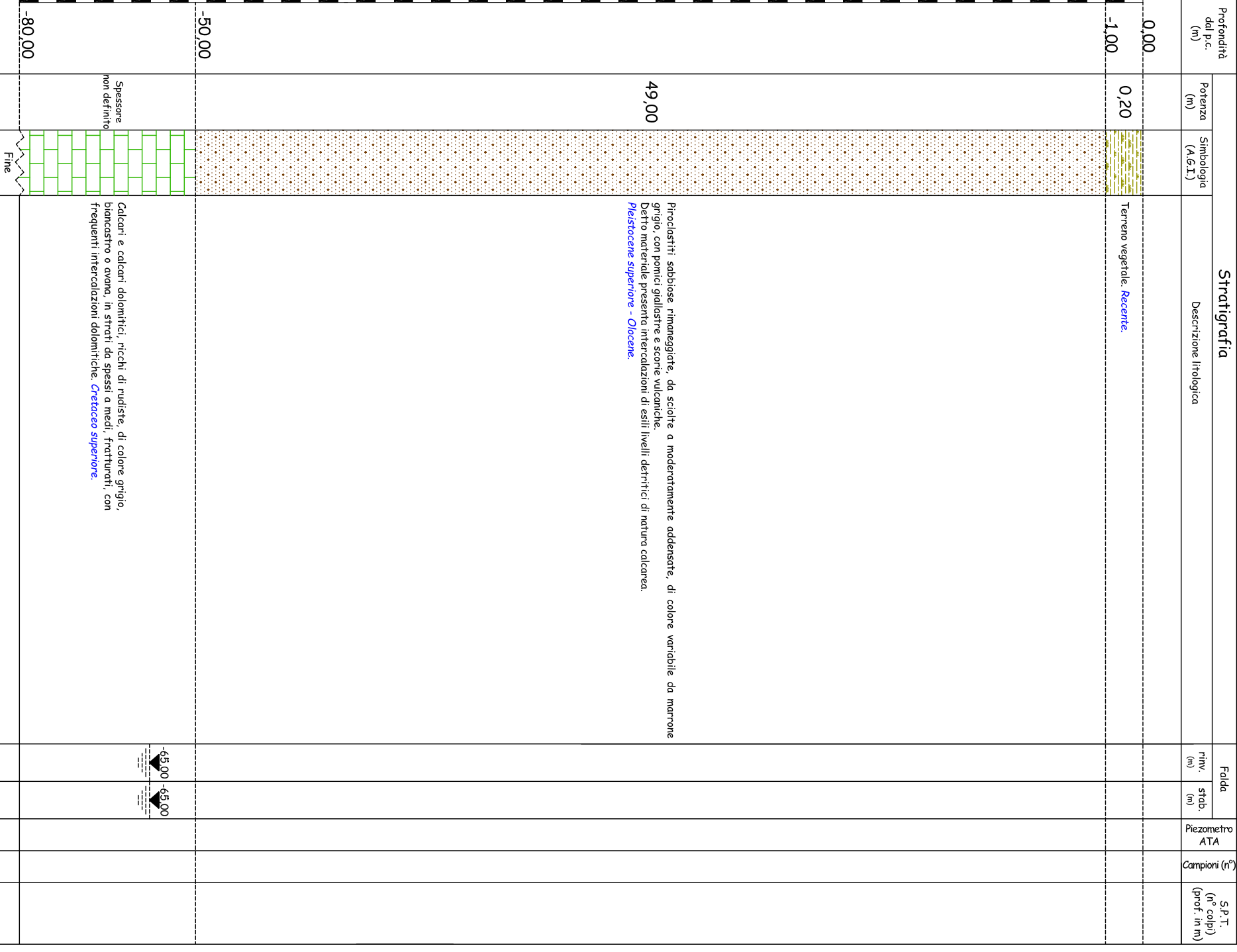

Dr. Geol. Francesco Ruocco

Comitato: Amministrazione Comunale di Meta
Indagine: Consulenza studio studiabile
Cantiere: Meta (NA) - Marina di Meta - Via Garibaldi del Pescadore
Responsabile: Dr. Geol. Francesco Ruocco
Data inizio perforazione: 19 novembre 2008

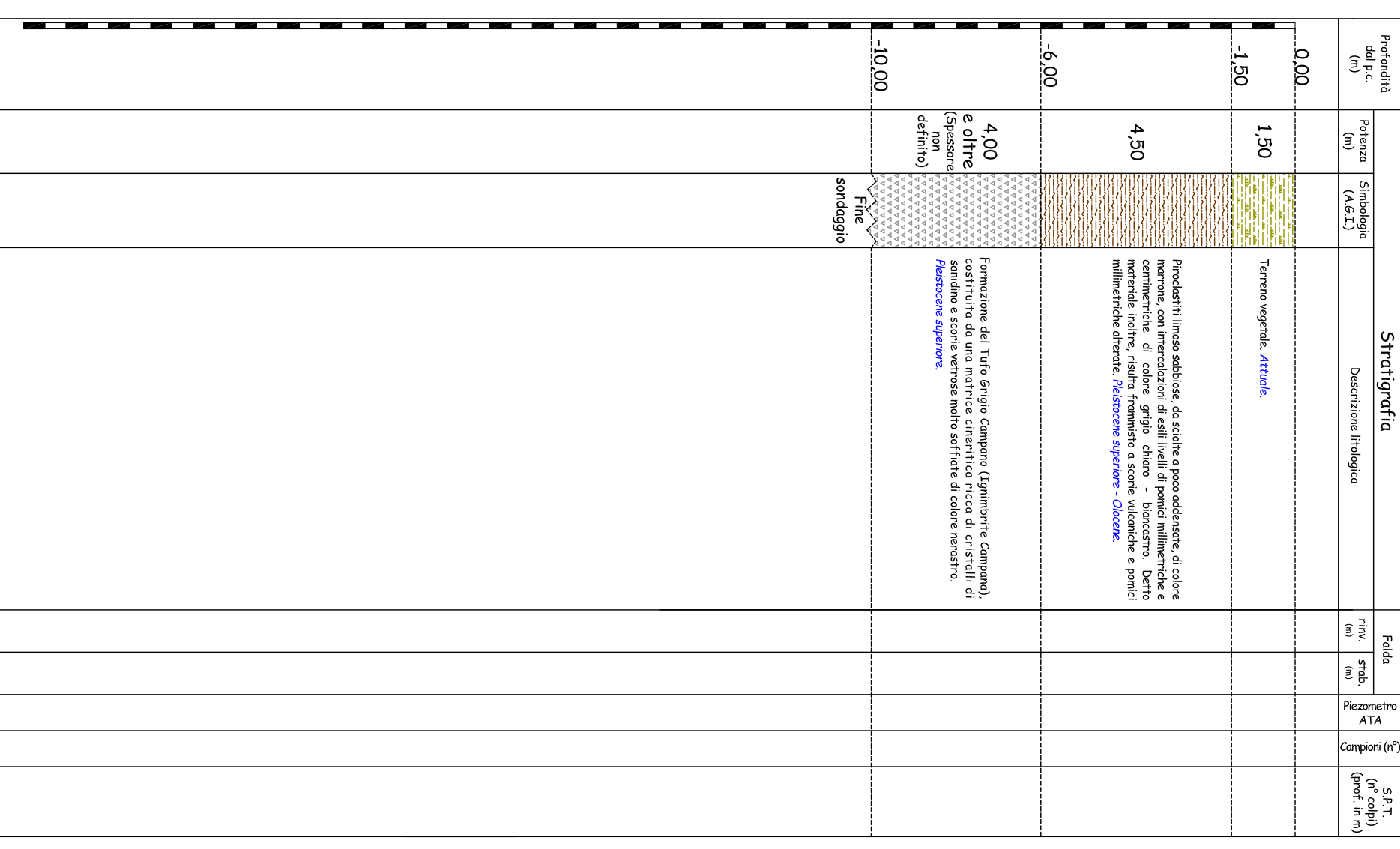

Dr. Geol. Francesco Ruocco

Comitato: Amministrazione Comunale di Meta
Indagine: Consulenza studio studiabile
Cantiere: Meta (NA) - Via del Lavoro
Responsabile: Dr. Geol. Francesco Ruocco
Data inizio perforazione: 2 maggio 2013

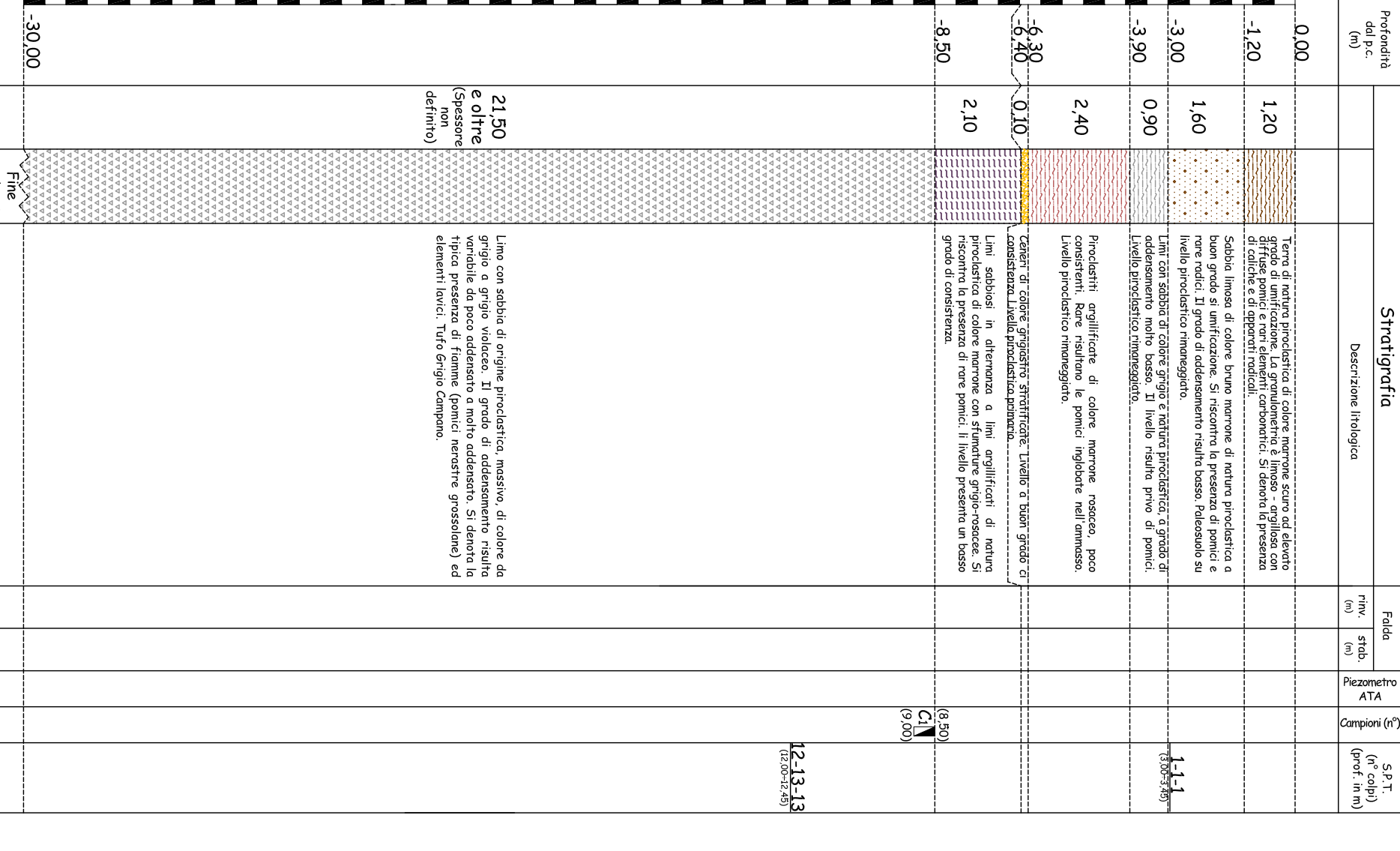

Dr. Geol. Francesco Ruocco

Comitato: Amministrazione Comunale di Meta
Indagine: Consulenza studio studiabile
Cantiere: Meta (NA) - Località Marina di Meta
Responsabile: Dr. Geol. Francesco Ruocco
Data inizio perforazione: 25 maggio 2013

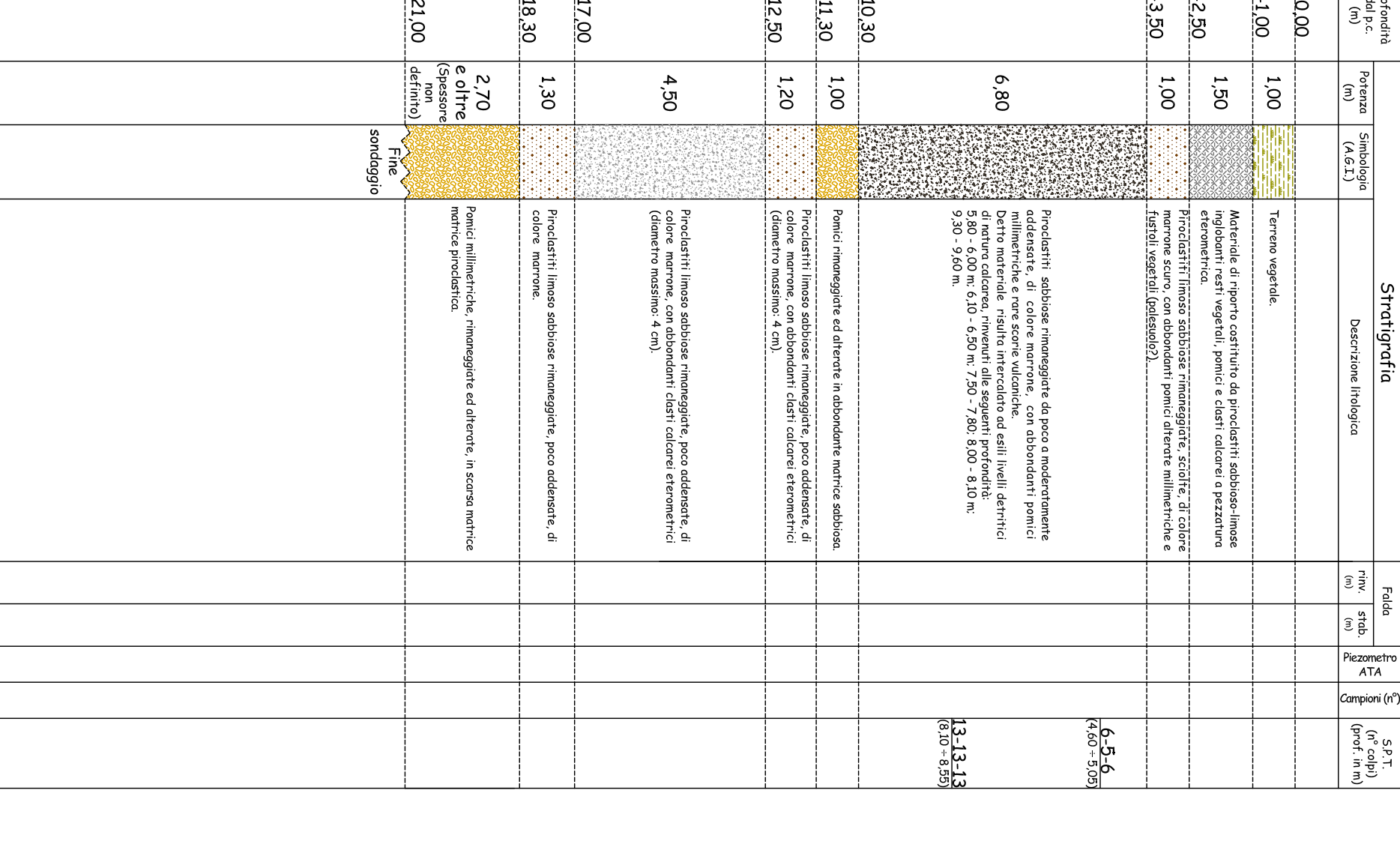

Dr. Geol. Francesco Ruocco

Comitato: Amministrazione Comunale di Meta
Indagine: Consulenza studio studiabile
Cantiere: Meta (NA) - Località Marina di Meta
Responsabile: Dr. Geol. Francesco Ruocco
Data inizio perforazione: 25 maggio 2013

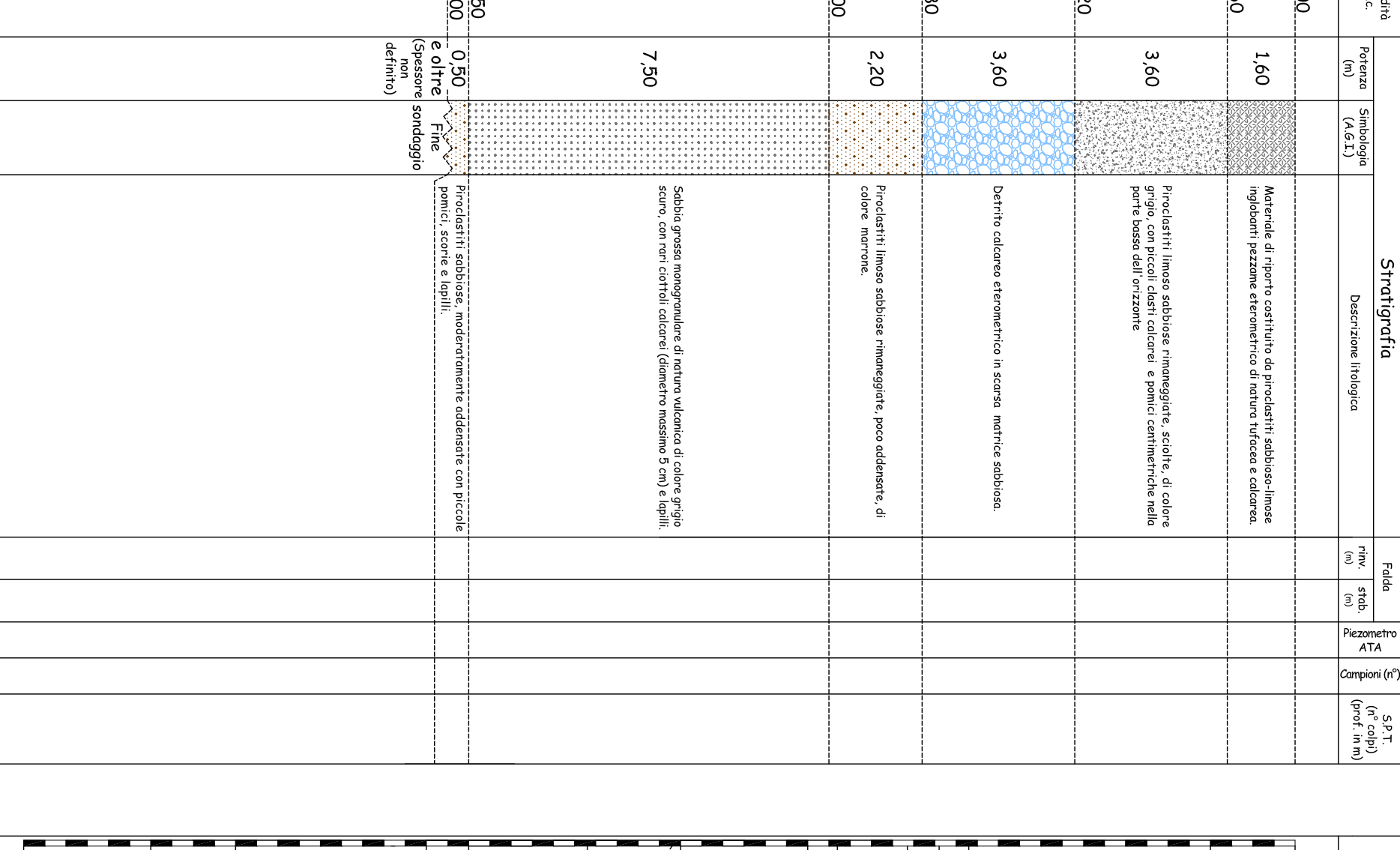

Dr. Geol. Francesco Ruocco

Comitato: Amministrazione Comunale di Meta
Indagine: Consulenza studio studiabile
Cantiere: Meta (NA) - Località Marina di Meta
Responsabile: Dr. Geol. Francesco Ruocco
Data inizio perforazione: 25 maggio 2013

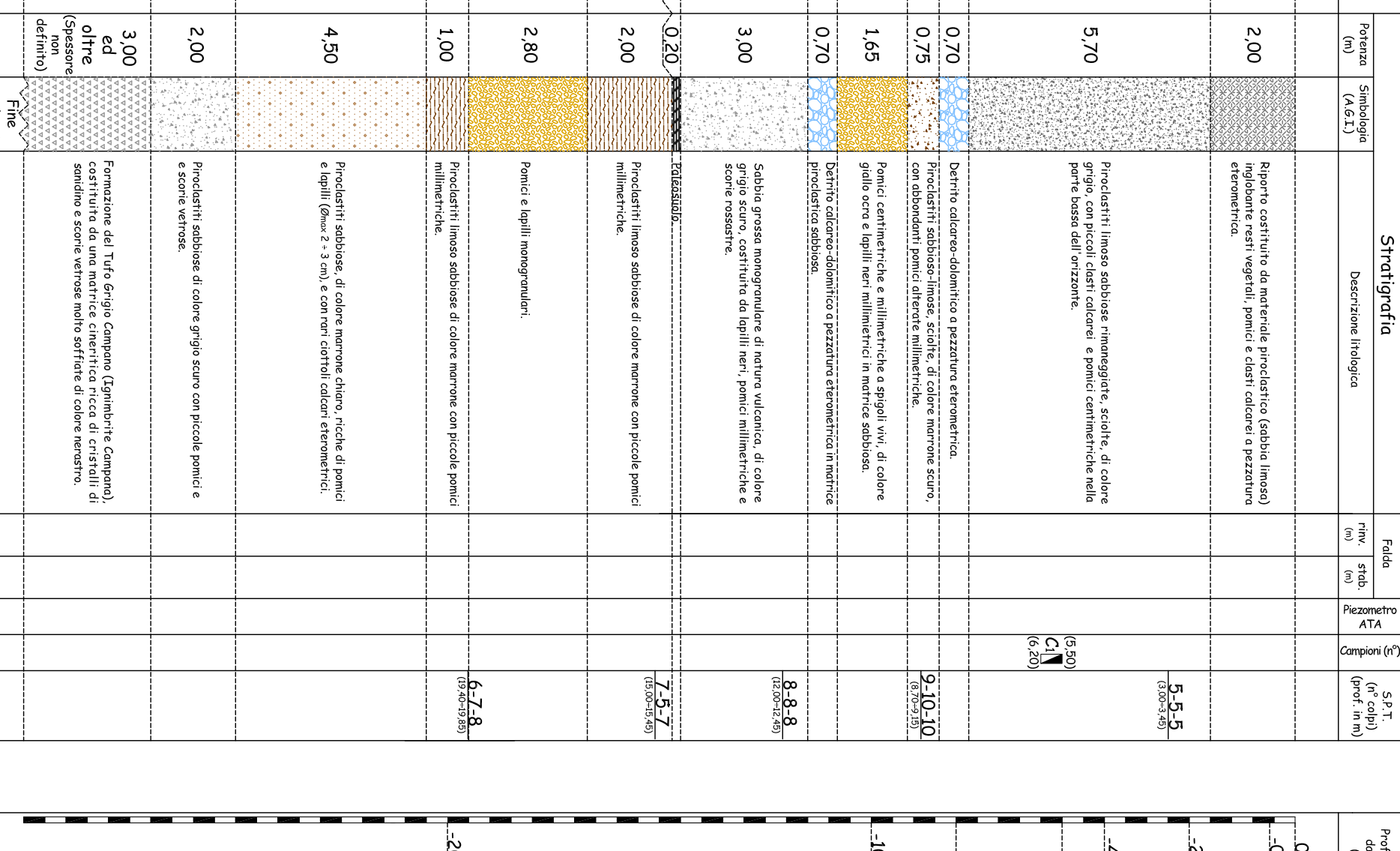

Dr. Geol. Francesco Ruocco

Comitato: Amministrazione Comunale di Meta
Indagine: Consulenza studio studiabile
Cantiere: Meta (NA) - Via Canalicchio
Responsabile: Dr. Geol. Francesco Ruocco
Data inizio perforazione: 1989

