



Profilo 1- dal casale a via C. Colombo lato a Monte



Profilo 2- via Cosenza al casale lato a valle

- Profilo 1- dal casale a via C. Colombo lato a Monte
- Profilo 2- via Cosenza al casale lato a valle
- Profilo 3- via Vocale a sud
- Profilo 4- via Vocale a Nord
- Profilo 5- da via C. Colombo a palazzo Cosenza a Monte

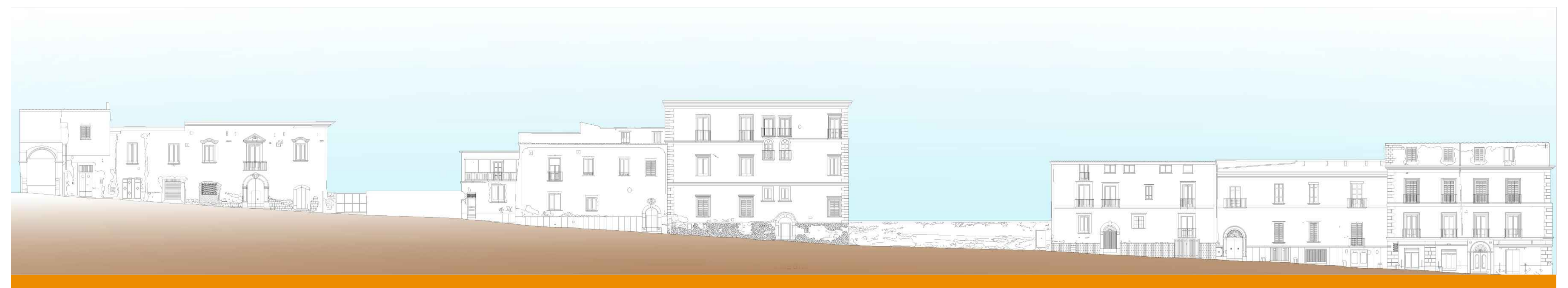

Profilo 3- via Vocale a sud



Profilo 4- via Vocale a Nord

Piano Di Recupero
Legge n.457/78 - Legge Regionale n.16/04 - Legge Regionale n.35/87

Elaborati Di Analisi
Profili altimetrici dei fronti principali dei manufatti edilizi esistenti

Tavola :
a4.2

Progetto:
Uff. Pianificazione Territoriale del Comune di Meta:
 Responsabile: arch. Maria Rosaria Visciano
 con contributo dell'arch. Caterina Anello
 e arch. Marianna Gambardella
 Collaboratori: arch. Giuseppe Iaccarino

Consulenza: arch. Luigi De Falco
 con contributo dell'architetto Maria Simonato
 Collaboratori: arch. Roberto De Vito (direz. delle indagini topografiche, studi di fattibilità e progettazione degli edifici)
 arch. Raffaele Fuciniere
 arch. Maria Antonella Porro (elaborazione grafica)

Agosto 2014
Scala 1:500

Comune Di Meta - Provincia di Napoli